

Progetto Abitazione: Proposte di housing sociale

PALAZZO DONADONI

La struttura originaria:
Edificio storico di via
Donadoni 14 - Pedrengo, ex
proprietà comunale -
Novembre 2014

Com'era la Facciata Via Donadoni 14



Com'è oggi



Il Progetto architettonico

Sono a disposizione 9 appartamenti da 25 a 60 mq, nel centro di Pedrengo (5.500 abitanti, 6 km da Bergamo, 2 bus urbani, stazione ferroviaria a 2 km a Seriate). Gli appartamenti sono completi di mobilio e attrezzature per il contesto quotidiano. I 2 appartamenti a piano terra sono riservati alle disabilità fisiche



Come era Facciata Via Roma



Com'è oggi



Passaggio pubblico
tra via Donadoni e
via Roma



Piano Secondo



Piano Primo

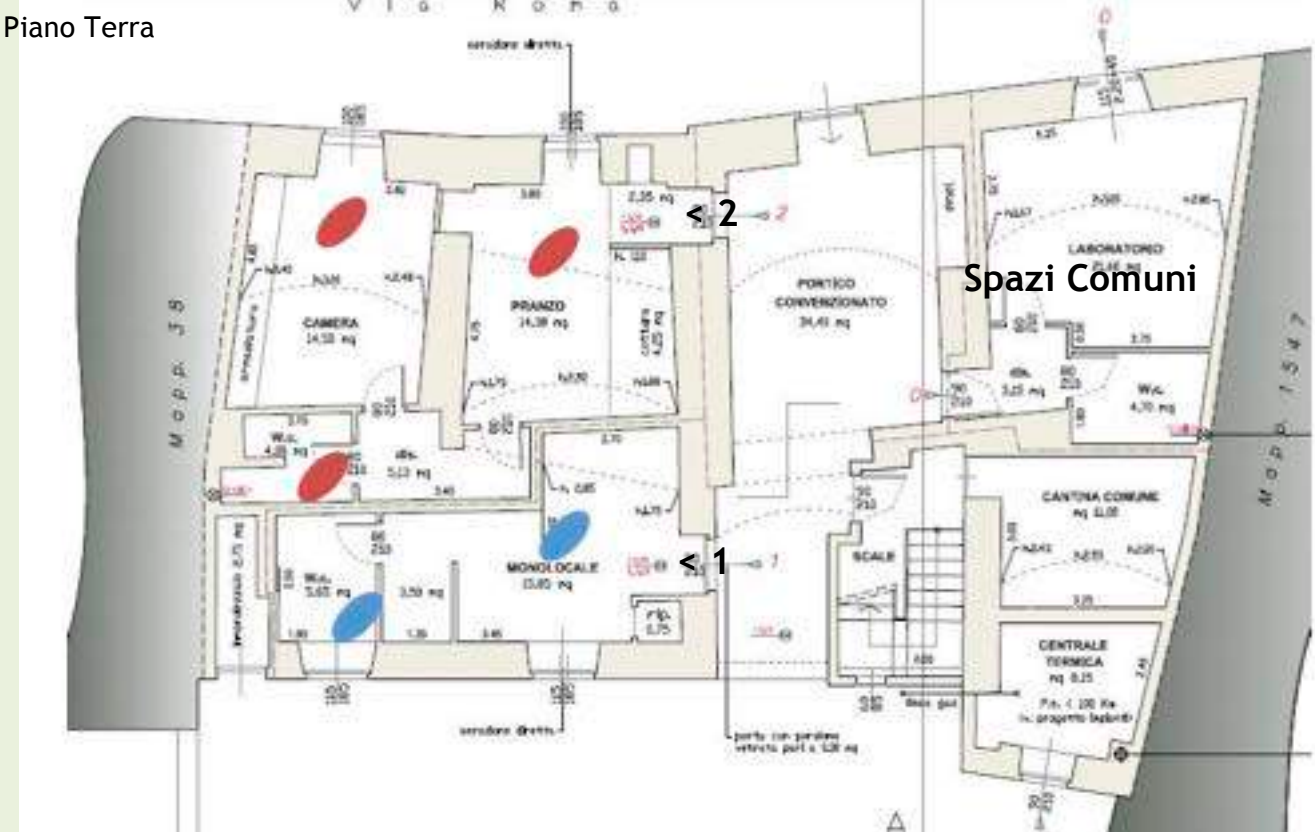

Spazi Comuni

Piano Terra

Agosto 2015

Il progetto ha consentito la realizzazione di 9 alloggi di residenzialità temporanea per persone in situazione di svantaggio sociale in uscita dai percorsi riabilitativi, con priorità a cerebrolesioni acquisite e psichiatria.



Monocale Piano terra attrezzato per la disabilità fisica





Bilocale Piano terra
attrezzato per la
disabilità fisica

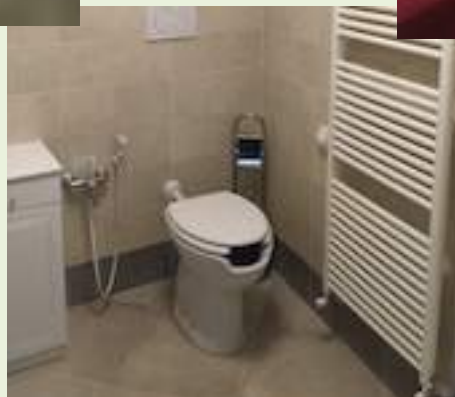
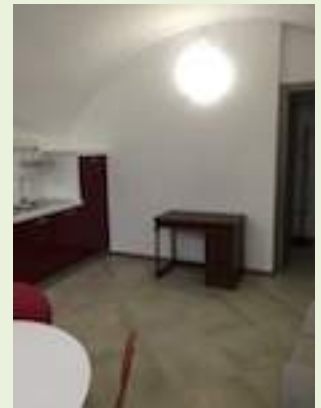



Bilocale Primo piano
attrezzato per 1
persona





Bilocale Primo piano
attrezzato per 1
persona





Monocale Primo piano attrezzato per 1 persona





Bilocale Primo piano
attrezzato per 2
persone



Bilocale Secondo piano con 2 camere letto attrezzato per 2 persone



Monocale Secondo piano attrezzato per 1 persona

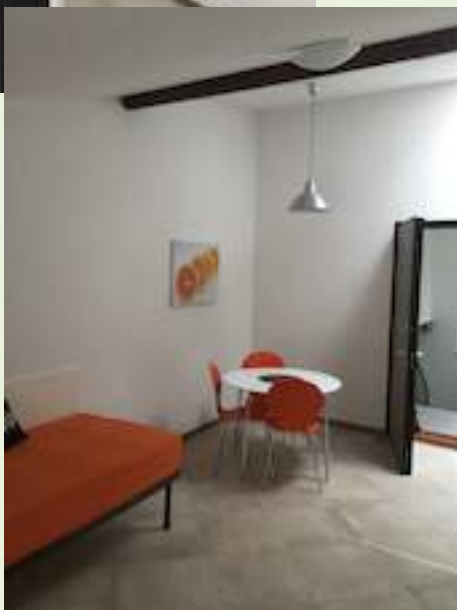

Bilocale Secondo piano attrezzato per 1 persona





Stenditoi e spazi comuni

